7 La conjugación y los tiempos verbales

Contenidos

Comunicación

- Lectura
  - El coche de Ángel.
- Expresión escrita
  - Texto descriptivo: Los objetos.

Estudio de la Lengua

- *Gramática:*
  - *La conjugación y los tiempos verbales.*
- *Vocabulario:*
  - *Palabras simples y compuestas.*
- *Ortografía:*
  - *Los diptongos.*

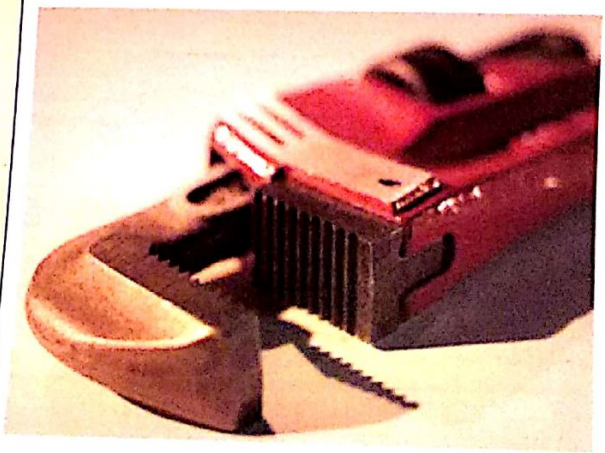

Escaneado con CamScanner

Lectura

1. Lee este texto tantas veces como necesites (después tendrás que contestar a unas preguntas).

EL COCHE DE ÁNGEL

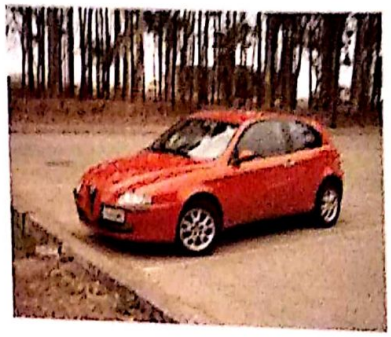

Ángel tiene un coche con una carrocería de color rojo metalizado, con un maletero amplio donde entra mucho equipaje.

Las luces, faros e intermitentes son rectangulares y de color blanco. El parachoques es rojo metalizado como el resto del coche con algunas partes negras que sirven de protectores.

El guardabarros está sorprendentemente limpio. El parabrisas es de cristal biselado en tonos oscuros con unas finas escobillas limpiaparabrisas. A la altura de la puerta trasera destacan unas siglas.

a) ¿Cómo es el maletero de Ángel?

_____

b) ¿Hace mucho tiempo que han lavado el coche?

_____

c) ¿Cómo es su parabrisas?

_____

Escaneado con CamScanner

Lectura

2. Subraya todas las palabras del texto que indiquen partes del coche. Elabora una lista.

_____

_____

_____

3. Dibuja un coche o recórtalo de alguna revista y señala sus partes.

4. Busca en el diccionario la palabra SIGLAS. Copia su significado y pon un ejemplo.

_____

_____

_____

Escaneado con CamScanner

TEXTO DESCRIPTIVO: LOS OBJETOS

Describir un objeto es explicar cómo es, las partes que tiene y las características que posee.

1. Elabora una lista de adjetivos que te ayuden a describir objetos.

- Colores: _____

  _____

- Formas: _____

  _____

- Tamaño: _____

  _____

- Posición: _____

  _____

2. Haz una lista con las partes de un objeto que te guste.

• **Bicicleta**: rueda, manillar, cuadro, plato, pedales, piñones...

- _____ : _____

  _____

Escaneado con CamScanner

Expresión

3. Realiza una descripción del objeto elegido en el ejercicio anterior utilizando la lista de sus partes y la de los adjetivos. No olvides incluir sus características, para qué sirve y por qué te gusta. Y por último, dibújalo.

La bicicleta.

- Tiene el **sillón** de color negro, con forma triangular y muy grande. Se encuentra situado en la parte superior.

DIBUJO

Escaneado con CamScanner

EL INFINITIVO

El infinitivo es la forma que utilizamos para nombrar al verbo. Ej.: cantas, bebes y duermes son formas verbales de los verbos cantar, beber y dormir.

1. Rodea sólo los verbos que están en infinitivo.

• Saltamos	• Reía	• Comer	• Levantar
• Estudias	• Trabajar	• Vivir	• Reír
• Nadan	• Ofrecéis	• Dar	• Regala
• Soltar	• Devoro	• Bebéis	• Tejéis

PARTES DE VERBO

Los verbos tienen **dos partes**:

- **La raíz**: es la parte del verbo que queda al quitarle la terminación del infinitivo. Suele ser común a todas las formas del verbo. Ej.: **cant**-ar, **corr**-er y **dorm**-ir.

- **Las desinencias** son las terminaciones que se le añaden a la **raíz** del verbo para obtener sus formas. Ej.: Cant-**amos**, corr-**emos** y dorm-**imos**.

Escaneado con CamScanner